

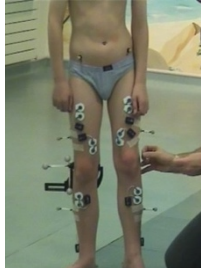

BOIS LARRIS
CENTRE DE MÉDECINE PHYSIQUE
ET DE RÉADAPTATION POUR ENFANTS



ATTENTION



Votre médecin vous a prescrit une Analyse Quantifiée de la Marche. Comme pour tout examen médical, certaines règles sont à respecter pour que l'examen soit possible.

Veillez à avoir une hygiène correcte.

TENUE : L'examen se déroule en sous-vêtement. Pour les garçons, un slip ou un maillot de bain est conseillé. Pas de caleçon ou de short long, les jambes et le bassin devant être dégagés.

				OUI
				NON

Pour les filles, une culotte ou un maillot de bain 2 pièces est recommandé (pas de maillot 1 pièce). Nous recommandons, pour le confort de la patiente, de porter soit un maillot de bain 2 pièces ou une culotte avec un haut tel que montré ci-dessous (les hanches doivent être dégagées et le haut doit tenir fermement et ne pas glisser). Le vêtement doit être confortable.

				OUI
				NON



BOIS LARRIS

CENTRE DE MÉDECINE PHYSIQUE
ET DE RÉADAPTATION POUR ENFANTS

croix-rouge française



PREPARATION :

Pour les patients poilus et quel que soit l'âge, les **2 jambes doivent être rasées**, les poils gênant l'enregistrement des données et le collage des électrodes. De plus la fin d'examen peut être vécue douloureusement lors du décollement du matériel si les poils sont nombreux.



Ne pas utiliser de crème hydratante pour la peau le jour de l'examen. En effet, les marqueurs et électrodes nécessitent une peau sèche et nettoyée pour être posés. En cas de jambes grasses, l'enregistrement électromyographique ne peut pas être réalisé.

